

Forma do pavimento LAJE DE FUNDO DA PISCINA (Nível -1.20)
escala 1:100

Lajes						Sobrecarga (kN/m²)			
Nome	Tipo	Altura (cm)	Elevação (m)	Nível (m)	Peso próprio (kN/m²)	Adicional	Acidental	Localizada	Água
L1	Maciça	20	0.00	-1.2	5.00	1.55	3.00	-	16.00

Características dos materiais	
fck (MPa)	Ecs (MPa)
25	24150

Dimensão máxima do agregado = 19 mm

Legenda das vigas e paredes	
	Parede de concreto

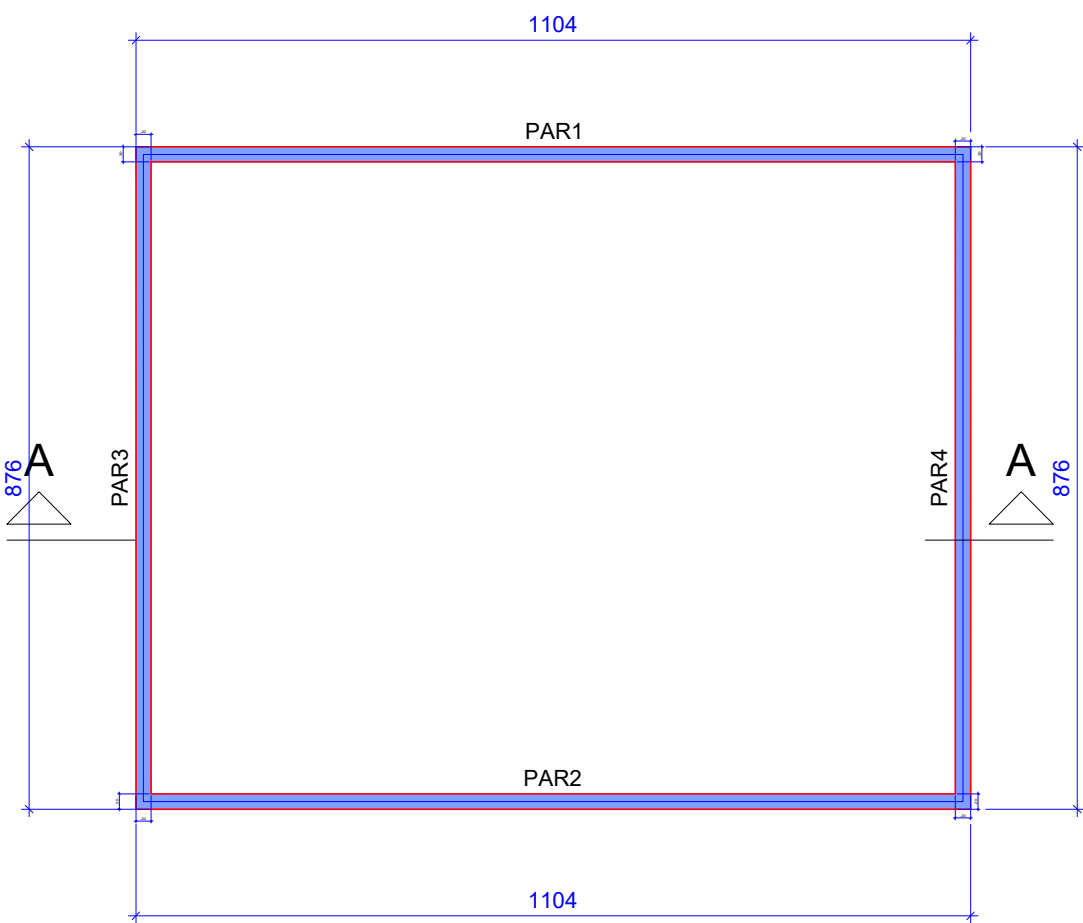

Forma do pavimento SOLO (Nível 0.00)
escala 1:100

Características dos materiais	
fck (MPa)	Ecs (MPa)
25	24150

Dimensão máxima do agregado = 19 mm

Legenda das vigas e paredes	
	Parede de concreto

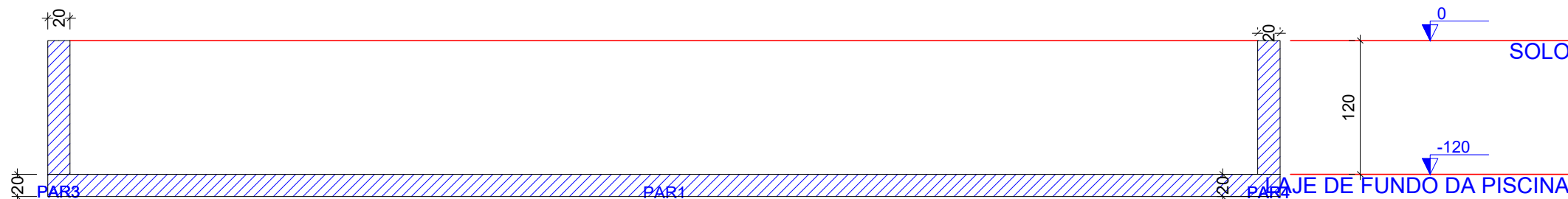

Corte A-A
escala 1:50

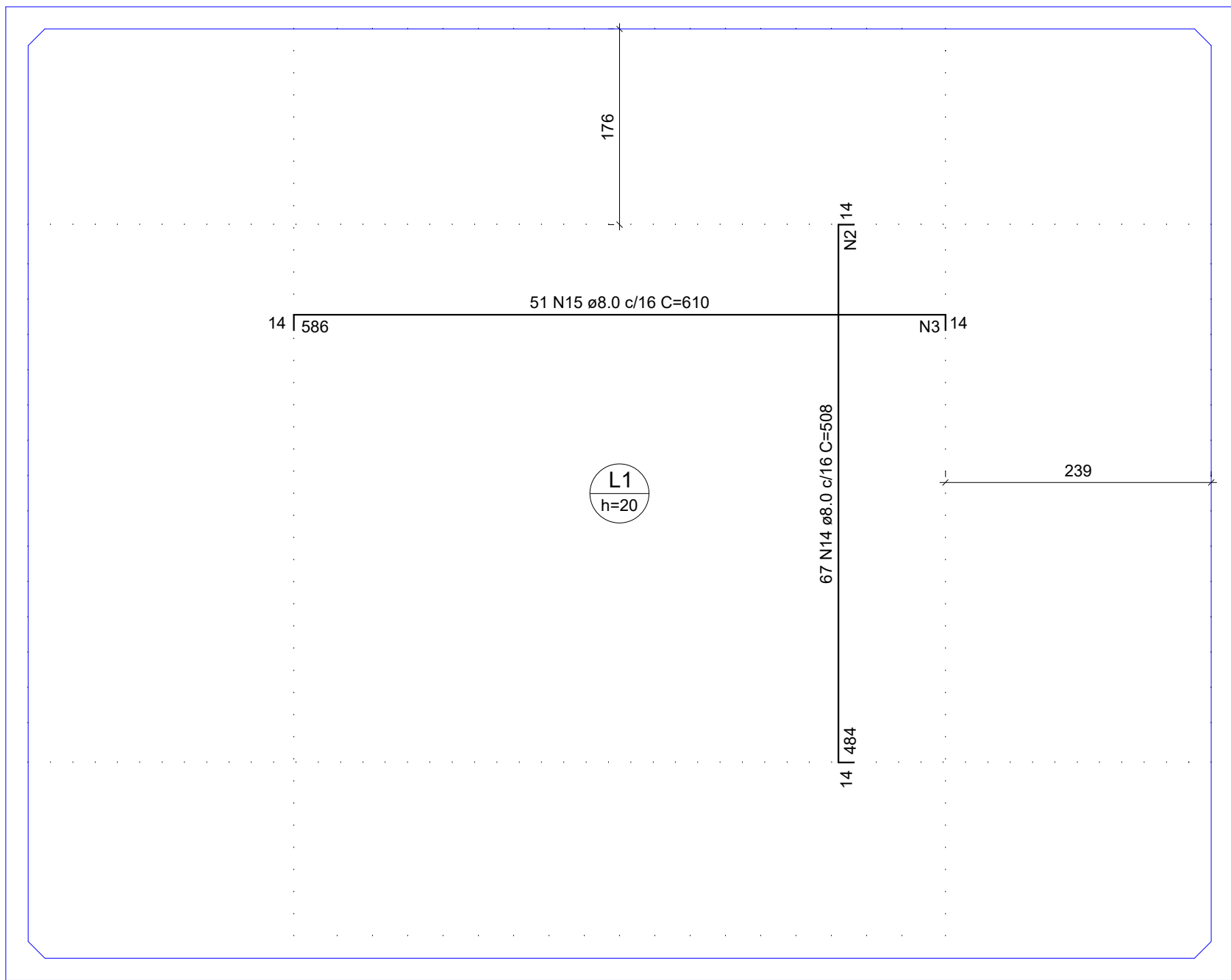

Armação negativa das lajes (-120.0)
escala 1:50

Armaduras de distribuição	
Armadura	Armadura de distribuição
N14	38 N2 ø5.0 c/13 C=1064
N15	45 N3 ø5.0 c/13 C=816

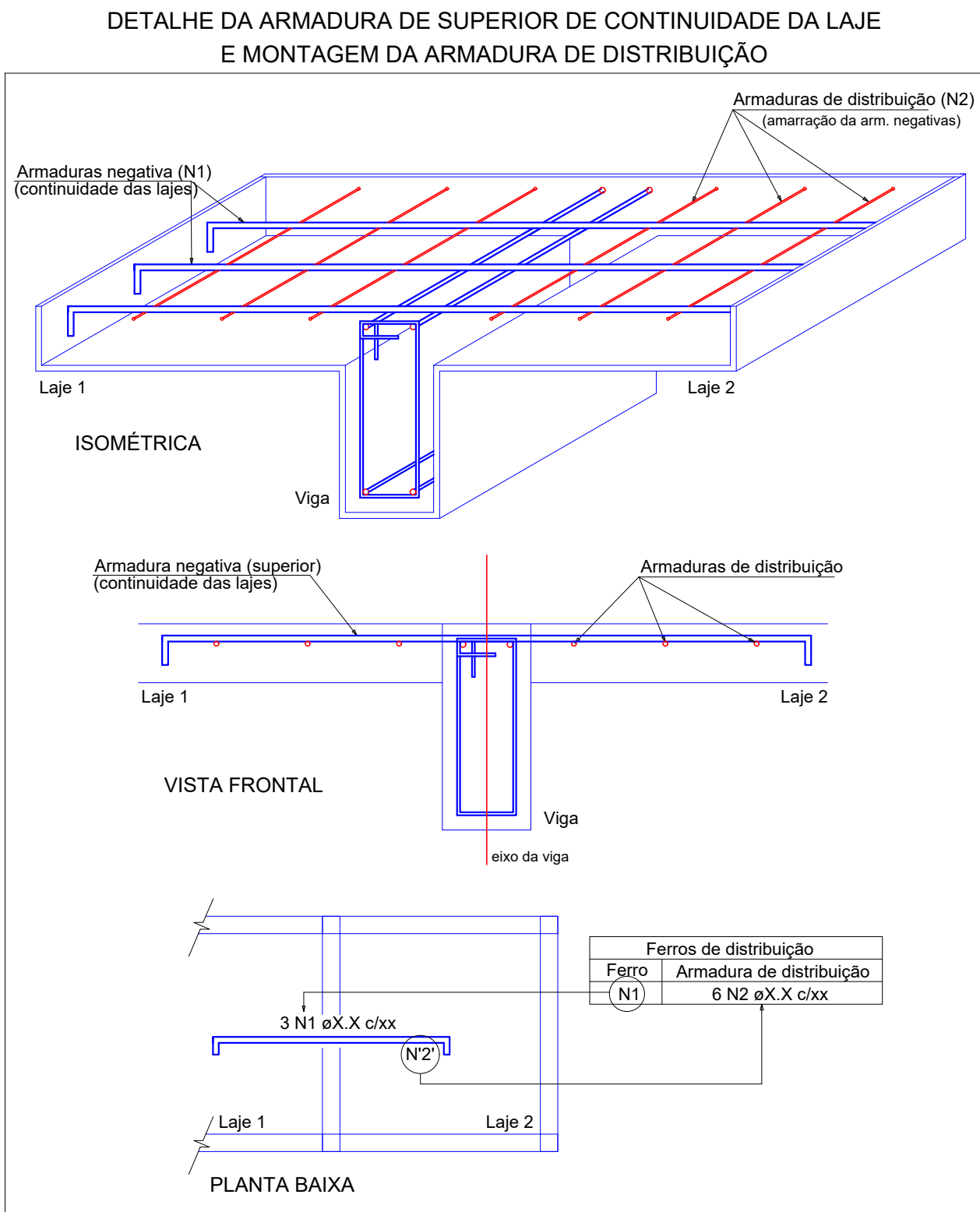

NOTAS GERAIS:

- 1 - CONFERIR COTAS NO PROJETO;
- 2 - PROJETO ESTRUTURAL DE ACORDO COM A ABNT NBR 6118/2014 "PROJETO DE ESTRUTURAS DE CONCRETO - PROCEDIMENTO";
- 3 - TODA ARMADURA DEVERÁ SER LIMPADA COM JATO DE AR E ÁGUA ANTES DA CONCRETAGEM;
- 4 - AS ARMADURAS DEVERÃO SER ESTOCADAS COM PROTEÇÃO A FIM DE EVITAR A CONTAMINAÇÃO DEVIDO AO AMBIENTE AGRESSIVO;
- 5 - CURAR BEM O CONCRETO, MANTENDO A SUPERFÍCIE SEMPRE UMEDECIDA (A CURA DO CONCRETO ACONTECE COM MAIOR INTENSIDADE NOS PRIMEIROS SETE DIAS A PARTIR DO LANÇAMENTO. PORTANTO, MANTER A SUPERFÍCIE DO CONCRETO UMEDECIDA E/OU PROTEGIDA COM PELÍCULA IMPERMEÁVEL);
- 6 - DEVERÁ SER OBEDECIDO AS NORMAS E RECOMENDAÇÕES DOS ORGÃOS DE FISCALIZAÇÃO DO MEIO AMBIENTE E ORIENTAÇÃO DA FISCALIZAÇÃO DA OBRA;
- 7 - QUALQUER ALTERAÇÃO NO PROJETO, SÓ PODERÁ SER EXECUTADO APÓS VERIFICAÇÃO E APROVAÇÃO DO PROJETISTA ESTRUTURAL;
- 8 - NENHUMA CONCRETAGEM PODERÁ SER REALIZADA SEM A PRESEÇA DO ENGENHEIRO RESPONSÁVEL PELA OBRA;
- 9 - AS FORMAS DEVEM TER ESCORAMENTO, TRAVAMENTO E CONTRAVENTAMENTO ADEQUADOS PARA RESISTIR ÀS PRESSÕES DE CONCRETAGEM, MANTENDO CONTRA FLECHAS, ALINHAMENTOS E OS NIVELAMENTOS DE PROJETO;
- 10 - SEGUIR AS ORIENTAÇÕES DE SEGURANÇA QUANTO A ESTABILIDADE DAS ESCAVAÇÕES, PROVIDENCIAR ESCORAMENTOS ADEQUADOS ONDE NECESSÁRIOS, CONSULTAR SONDAGENS LOCAL (REF. TIPO DO SOLO) E NÍVEL DO LENÇOL FREÁTICO;
- 11 - VERIFICAR ORÇAMENTO E MEMORIAL DESCRITIVO QUE COMPLEMENTAM O PROJETO.

CONCRETO ESTRUTURAL:

- 1) RESISTÊNCIA COMPRESSÃO $\geq 25\text{MPa}$
- 2) ABATIMENTO CONCRETO (SLUMP) = 10cm
- 3) CONSUMO DE CIMENTO $\geq 280\text{ kg/m}^3$
- 4) RELAÇÃO AGUA/CIMENTO ≤ 0.60
- 5) CLASSE DE AGRESSIVIDADE ADOTADA - CLASSE II

ATENÇÃO:

DEVE SER ADOTADO CONTROLE RIGOROSO DE QUALIDADE E RÍGIDOS LIMITES DE TOLERÂNCIA DA VARIABILIDADE DAS MEDIDAS DURANTE A EXECUÇÃO.

NORMAS UTILIZADAS:

- ABNT NBR 12655:2006 - Concreto de cimento Portland - Preparo, controle e recebimento - Procedimento;
- ABNT NBR 8953:2015 - Concreto para fins estruturais;
- ABNT NBR 14931:2004 - Execução de estruturas de concreto - Procedimento;
- ABNT NBR 6118:2014 - Projeto de estruturas de concreto - Procedimento;
- ABNT NBR 6120:2019 - Cargas para o cálculo de estruturas de edificações;
- ABNT NBR 6122:2019 - Projeto e execução de fundações;
- ABNT NBR 6123:1988 - Forças devidas ao vento em edificações;
- ABNT NBR 7188:2013 - Carga móvel rodoviária e de pedestres em pontes, viadutos, passarelas e outras estruturas;
- ABNT NBR 7480:2007 - Aço destinado a armaduras para estruturas de concreto armado - Especificação;
- ABNT NBR 8681:2003 - Ações e segurança nas estruturas - Procedimento.

CARIMBO DE APROVAÇÃO

ASSOCIAÇÃO MATO-GROSSENSE DOS MUNICÍPIOS
COORDENAÇÃO TÉCNICA E DE PROJETOS
SITE: www.amm.org.br
E-MAIL: centraldeprojetosamm@gmail.com
ADM. NEURILAN FRAGA

TIPO DE OBRA:	INSTITUCIONAL	MODALIDADE:	CONSTRUÇÃO
OBRA:	CONSTRUÇÃO DE UMA PISCINA AQUECIDA		
PROPRIETÁRIO/ CNPJ:	PREFEITURA MUNICIPAL DE NOVO MUNDO CNPJ: 01.614.517/0001-33		
ENDEREÇO:	RUA SANTA CATARINA -LOTE 12 E 13 -N224 E 238 - BAIRRO CENTRO -NOVO MUNDO - MT		
AUTOR DO PROJETO/ CREA/CAU:	CLAUDYNEY CESAR VIEIRA SILVA ENG. CIVIL CREA-MT 50935		
RESPONSÁVEL TÉCNICO P/ OBRA:			

PROJETO DE ESTRUTURAS DE CONCRETO ARMADO

ASSUNTO:
(EDIFICAÇÃO DA PISCINA); FORMA DO PAVIMENTO LAJE DO FUNDO DA PISCINA; FORMA DO PAVIMENTO SOLO; CORTA A-A; ARMAÇÃO NEGATIVA DAS LAJES.

LOCAL DO ARQUIVO: PROJETOS 2022	COORDENADAS GEOGRÁFICAS	QUADRO DE ÁREAS	EST
DATA DE ENTREGA: 27/05/2022			
REVISÃO: R04			
ESCALA: INDICADA			
ART:	DESENHO: CLAUDYNEY CESAR		01 03